

CABINA UTENTE scala 1:100

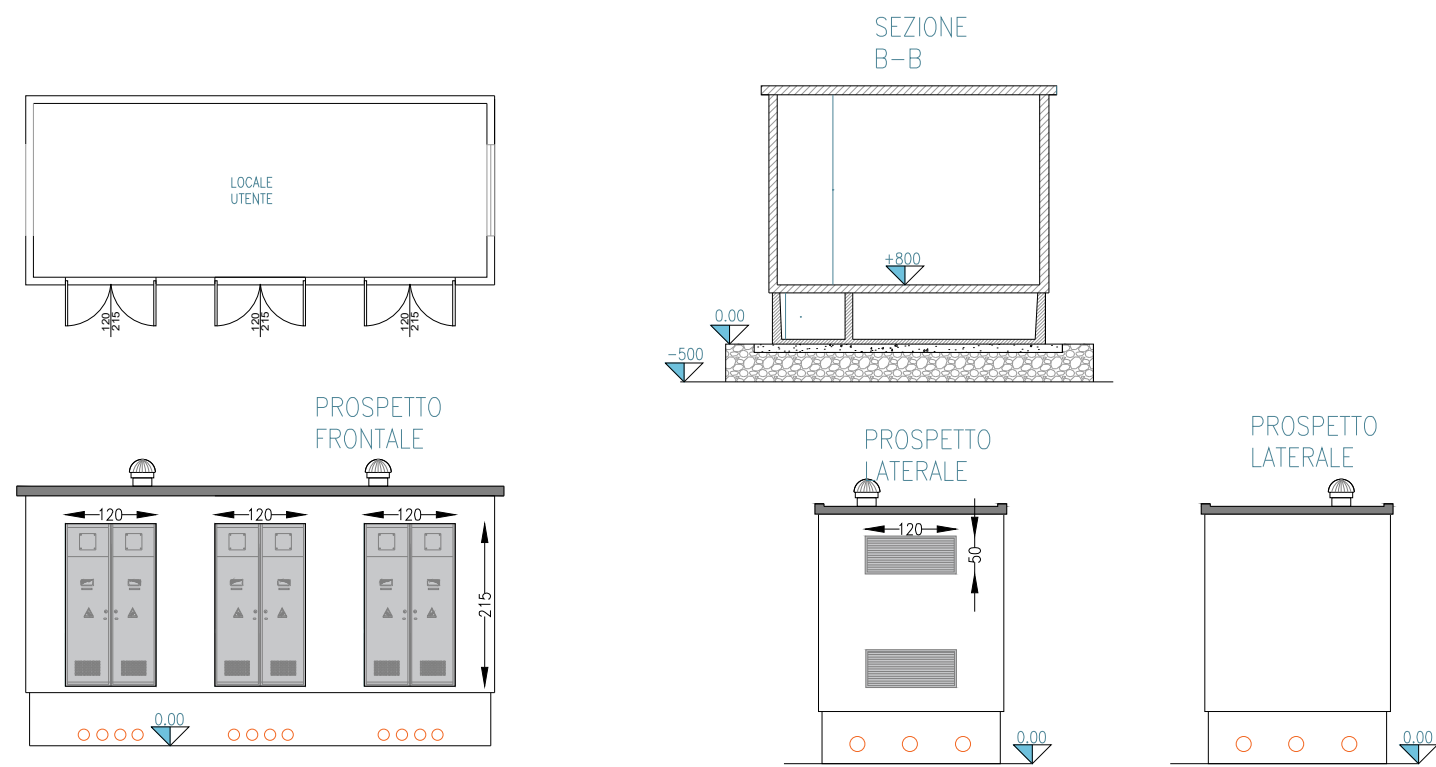

PARTICOLARE: SCAVO SU TERRENO

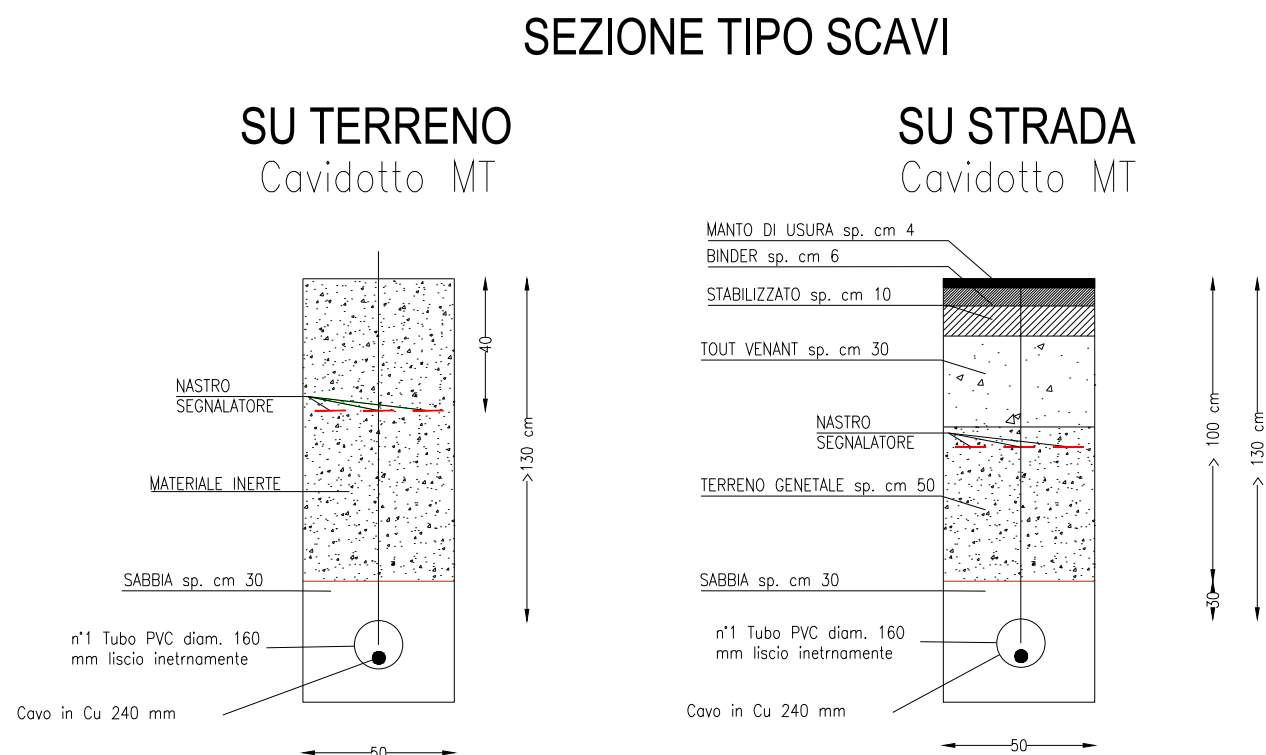

schema impianto di terra esterno ed interno

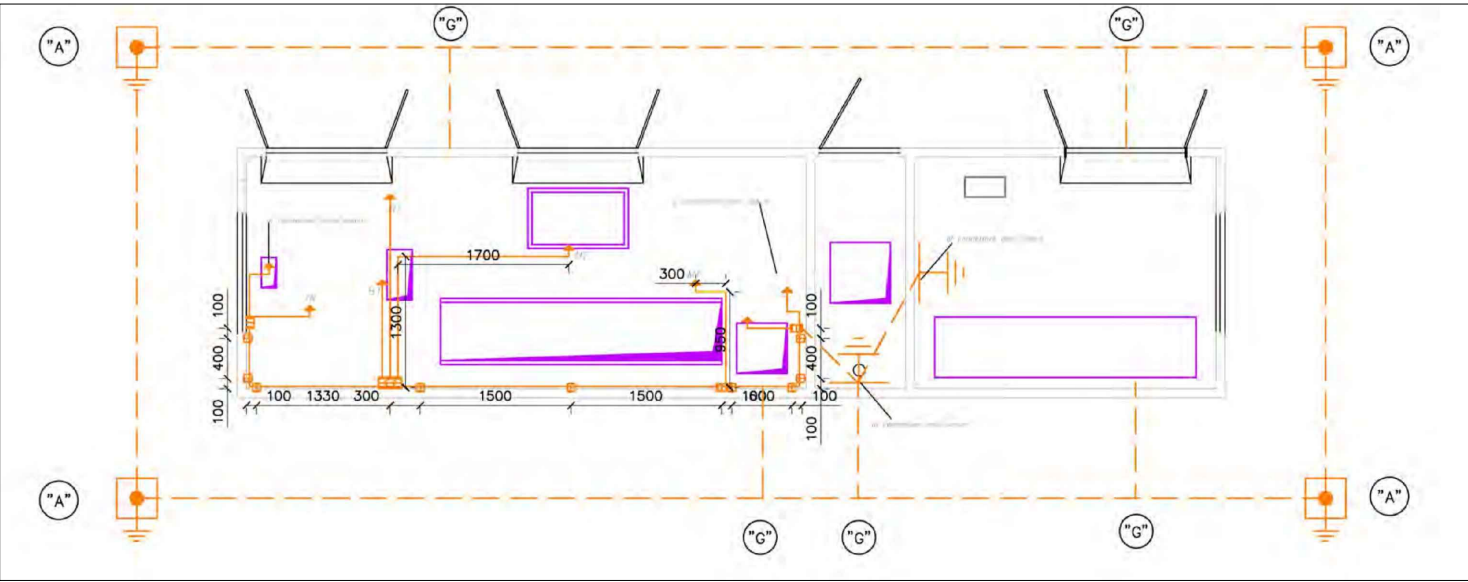

CABINA e-distribuzione
scala 1:100

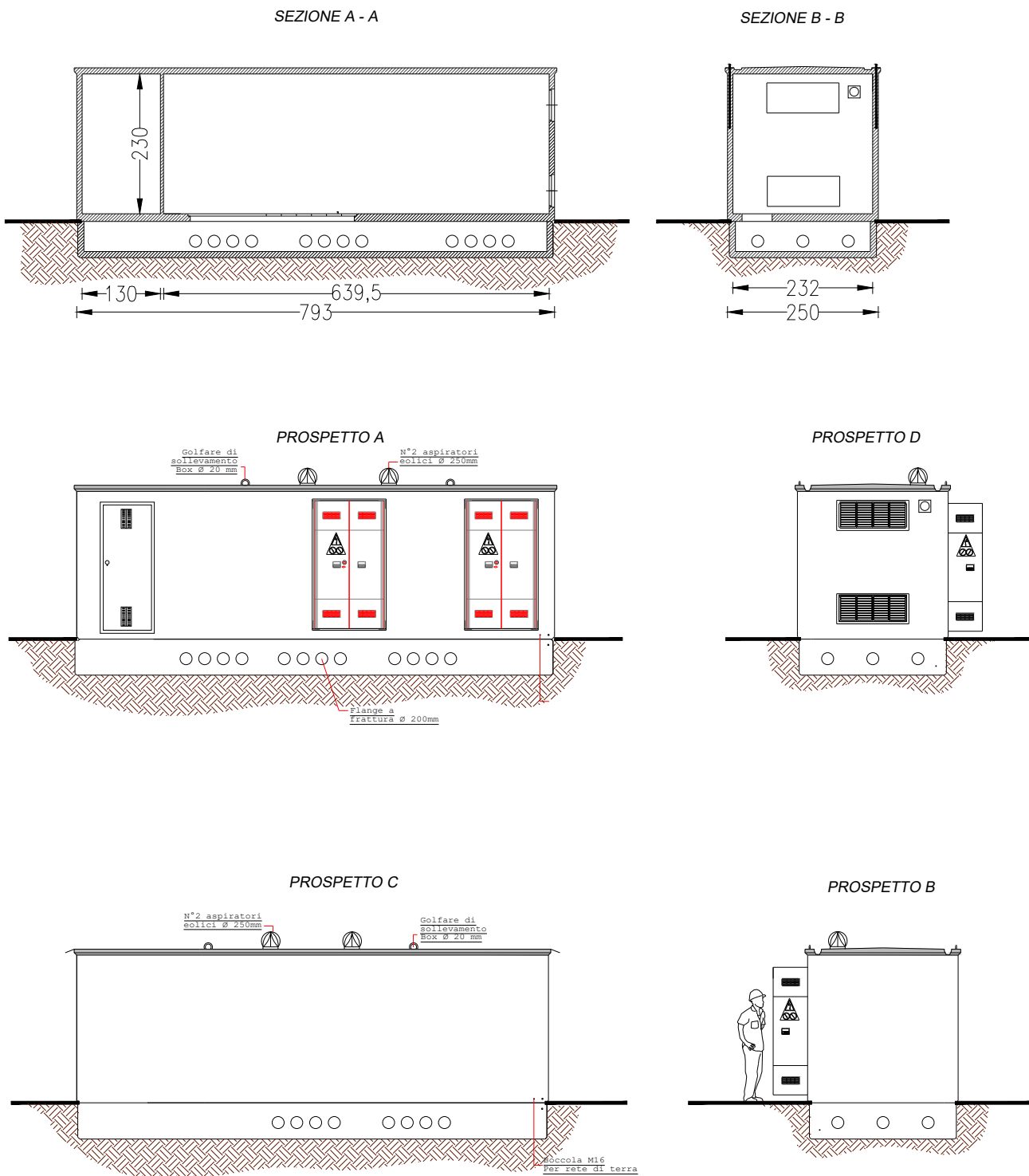
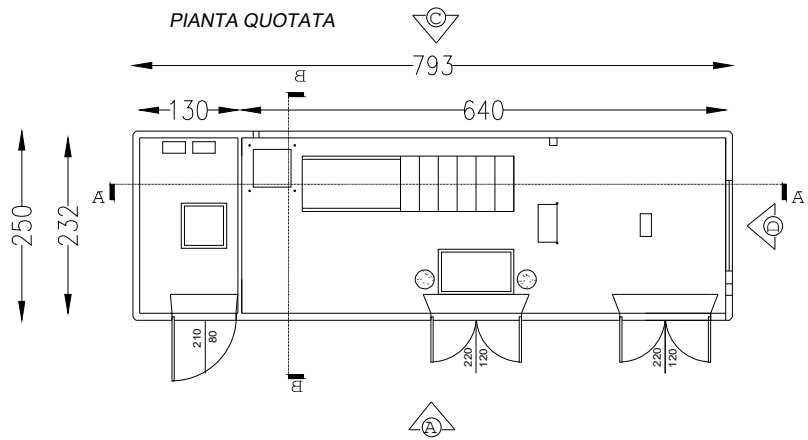
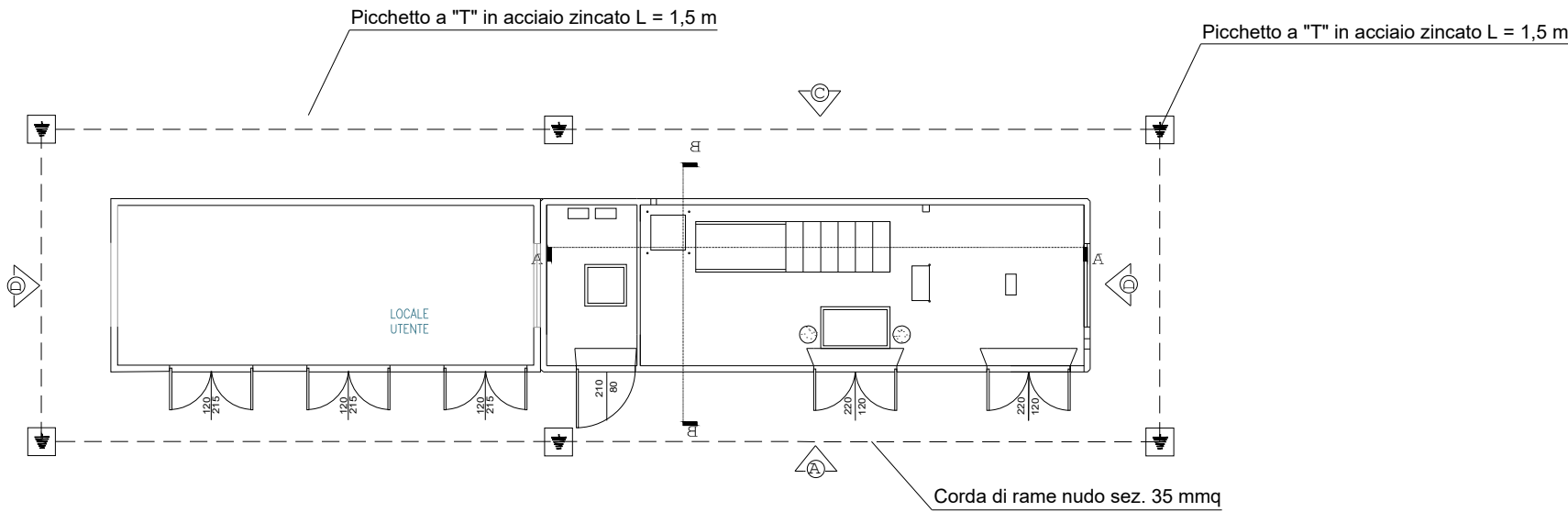

COMUNE di SORAGNA

PROVINCIA di PARMA

REGIONE EMILIA ROMAGNA

IMPIANTO DI RETE PER LA CONNESSIONE A 15kV
DELL'IMPIANTO DI PRODUZIONE "FV CERRO"

PROCEDURA N° DEL

Ubicazione: Comune di SORAGANA
Via Strada di Chiusa Ferranda e Strada di Gazzolo, SNC

IDENTIFICAZIONE ELABORATO								
Livello Prog.	Codice Rintracciabilità	Tipo Documento	N° Elaborato	N° Foglio	Tot. Fogli	Nome File	Data	Scala
PD	471382153	02	01	XX	YY	PLGEN 01	11/2025	VARIE

REVISIONI					
Revisione	Data	Descrizione	Eseguito	Verificato	Approvato
Revisione	08/04/2026	Misure e impianto di terra	RG	RG	RG

PROGETTAZIONE	IL RESPONSABILE TECNICO
 GREEN SRL 071382153 Via Roma 22/C 45021 Badia Polesine (RO) Mail: gregorini@gmail.com	 Ing. Giuseppe Rizzoli Albo degli Ingegneri Rovigo n° 781
GESTIONE RETE ELETTRICA	RICHIEDENTE
 e-distribuzione	il Richiedente: TRIUM POWER SRL Vicolo Chiuso del Teatro, 2/A 44121 FERRARA (FE) 